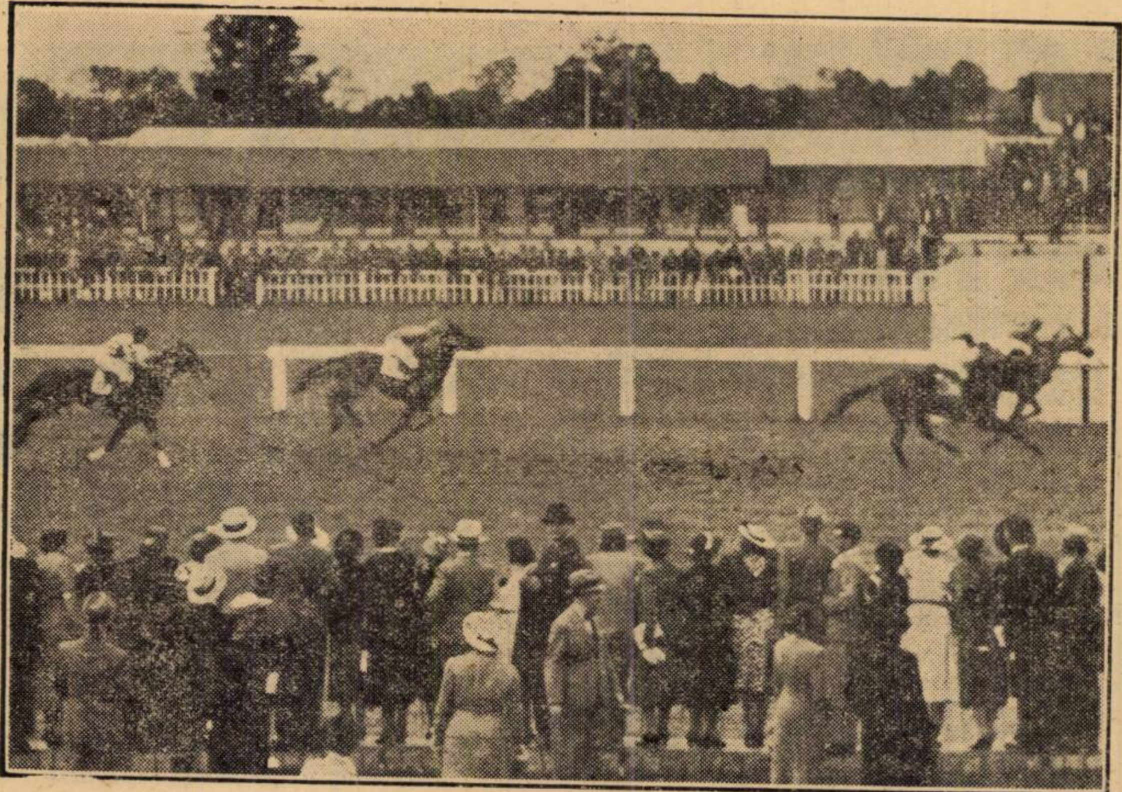

Sosirea din Premiul Modei
CORSAR (Cucu) dispune de un gât de MITSOUKO III (Vincent). La câteva lungimi urmează Codru şi Scârbă Mică

Dela start la potou...

● *IUBITA n'a găsit adversari serioşi în această cursă. Diferenţa de clasă, se echilibrează greu cu oricâţi metri ar fi obligat să dea cel bun.*

● *MAGURA nu este încă echilibrată. Acţiunea ei n'a fost prea curată.*

● *ZENIT fără galopurile date ar fi putut să se găsească mai aproape. Este în formă bună.*

● *DACIA a avut o acţiune frumoasă şi şi-a corectat şi recordul carierii. Sunt de aşteptat din partea ei noui progrese.*

● *GRUIA a mers în forma lui obişnuită. Silit mai mult, ar fi putut marca un cronometraj mai bun.*

● *TRIXIE şi-a compromis toată şansa în cele 3 galopuri lungi pe care le-a dat. Nici acţiunea avută n'a arătat-o în cea mai bună formă.*

● *DU-TE deşi a mers o valoare bună, a fost o câştigătoare norocoasă. In mod normal ar fi trebuit să se găsească a treia.*

● *POCK a mers mai tare în cursa doua disputată decât în grupă. Credinţa noastră este că în grupă a făcut o promincă în vederea alergărei următoare.*

● *DOMNICA este în afara unei condiţii acceptabile. Decât să se continue a fi alergată, ar fi mai nimerit să fie lăsată la odihnă.*

● *CASATCA a mers frumos. Păcat că galopează cu prea mare facilitate. Fără cele 4 galopuri date, ar fi fost mai mult ca sigur câştigătoare.*

● *DAMB n'a găsit adversari serioşi în această grupă. Deşi s'a handicapat cu aproape 100 m., a câştigat cu mare uşurinţă.*

● *ELENA a mers orice în afară de trap. In condiţiile extrem de favorabile ei, în care a fugit ar fi trebuit să câştige.*

● *SORANA a fugit în regres. Drept este că a pierdut teren preţios într'un galop luat imediat după plecare.*

● *LIN a mers acceptabil până la intrarea în linia dreaptă unde a galopat. Intr'o bună zi va găsi şi el o cursă pe care s'o câştige.*

● *HAVANA se găseşte într'o condiţie excelentă. A câştigat cursa după parcurgerea primului kilometru.*

● *LEGIONAR a avut bucăţi extrem de tari. Credem că lui Slobozenco i-a fost frică să nu scoată record. Nu trebueşte uitat că a mers aproape 500 m. cap la cap cu Havana.*

● *DURDULIA s'a găsit în aceiaşi situaţie cu Legionar. Frica de a nu scoate record falşifică foarte multe rezultate.*

● *HARON este în cea mai bună formă. Credem că dacă ar fi fost silit ar fi fost capabil să-şi amelioreze recordul carierii. Pe distanţa până la 2000 m. îl socotim adversar redutabil în orice companie. Aşteptăm cu nerăbdare întâlnirea lui cu Gondolat II, Roland D. şi Hanibal II. Cu acest buchet într'o cursă, este mai mult ca sigur că actualul record stabilit în România va fi trecut în domeniul istoriei.*

● *AMSEL şi-a alergat valoarea. Nu putea însă bate pe Haron primind doar 40 m. La condiţia actuală, pensionara lui Pavlic va recolta succese frumoase.*

● *CITRONAT GORDON suporta handicapul reintrărei. Cu această circumstanţă, cursa lui rămâne foarte onorabilă.*

● *BLONDELLA a fugit peste aşteptări. S'ar cuveni să-şi găsească şi ea o cursă după un lung şir de performanţe una mai onorabilă ca alta.*

● *GRETELBUB este în cea mai bună formă. Deşi avea o situaţie imposibilă la egal cu Haron, a figurat totuşi onorabil.*

● *IDEAL n'a mai avut acţiunea din zilele lui bune. N'ar fi câştigat, dar în orice caz ar fi terminat mai aproape.*

● *PECEORA a fost singurul cal care n'a greşit în această cursă. Grunwald a transformat-o complet făcând dintr'un element eminamente necorect, unul care merge cu precizie de cronometru.*

● *IGOR pentru sumara stare de pregătire cu care a fost trimis la start, a figurat onorabil.*

● *BREBENEA traversează o perioadă de completă transformare. Dela cursă la cursă face noui progrese. Credem că în scurt timp va fi capabilă să meargă în jurul lui 1.27. In această alergare deşi a fost mult încurcată pe prima parte a parcursului a câştigat de puţin dar totuşi mult mai uşor decât a lăsat impresia. La finish a trecut de adversari la prima solicitare a lui Gaidaev.*

● *PRIMROSE a fugit peste aşteptări. Dacă n'ar fi fost încurcată în ultimul ocol, ar fi silit pe Brebenea să mai scoată ceva record. Complet aclimatizată, va începe să arate buna valoare.*

● *MARGARET T. a fugit cât se poate de bine pe un parcurs cu care nu se împacă prea bine. Fără galopul luat la finish ar fi fost mai aproape.*

● *TALAZ a marcat o valoare care îi dă dreptul să câştige cât de curând.*

● *BRUMA II a mers satisfăcător. Fără galopul luat pe linia dreaptă, ar fi fost extrem de periculoasă.*

● *OBOREAN a câştigat extrem de uşor şi totuşi a marcat cea mai bună valoare din carieră. In curând credem că va promova în rândul celor mai buni trei-ani români.*

● *BARON voind să se întrebuinţeze a marcat o valoare acceptabilă. La viitoarele eşiri n'ar fi exclus să-şi găsească buna valoare şi să câştige.*

● *EXTRA progresează de la cursă la cursă. Cu timpul credem că va ajunge un element mai mult ca util.*

Informaţii

● Eri s'au plătit la event următoarele cote:
Boshko — Răsvrătit 508.
Necaz — Cătălin 274

● **Pariul austriac s'a închis eri la Băneasa la suma de 120.412 lei. S'a jucat deci 80.000 lei din cari 70 la sută au fost adăogaţi sumei de 66.414 lei cu care a început jocul.**

● Astăzi se fac la Secretariatul Jockey-Clubului retragerile pentru alergările de Duminică 12 Iunie dela Băneasa.

● Astăzi la Secretariatul Societăţii Hipice Române, se publică distanţele pentru alergările de trap de Luni 13 Iunie de la Băneasa-Trap.

● Străjer a pierdut plecarea în premiul Flag.

Hipism

Eri la Băneasa

Favoritul Corsar a câştigat premiul Modei

Dublul succes al culorilor regale. Vincent a pilotat trei învingători

Pornită sub cele mai sumbre auspicii — o ploaie cu fulgere şi tunete căzând din abundenţă în tot cursul dimineţei — reuniunea modei de eri a fost salvată de un soare binevoitor care şi-a făcut apariţia în timpul prânzului.

Elegantele noastre au profitat de albastrul oferit de un cer deschis ca prin minune şi au fost prezente pe câmpul de la Băneasa devenit neîncăpător la orele 3 jum.

Casele de mode, scăpate de năpasta ploaiei, au respirat uşurate şi au dat curs unei avalanşe de modele prezentate cu o profesională distincţie de manechinele surâzătoare şi... cu ochii pe cer. Explicabil. O nouă ploaie ar fi transformat rochiile de mătase în costume de baie şi reuniunea modei ar fi devenit o reuniune nautică.

Cerul a fost îndurător până la urmă. Şi astfel parada eleganţei a început sub privirile indiferente ale bărbaţilor şi aride ale doamnelor aşezate pe scaune anume aranjate în jurul estradei pe care avea loc defilarea.

După disputarea premiului Modei, câteva manechine — într'un exces de zel uşor explicabil — s'au grăbit să întâmpine, chiar pe pistă, pe Corsar câştigătorul probei. Armăsarul Hergheliei Scrovişte a păşit mândru şi mai alb decât îi e naturalul înconjurat de atâta frumuseţe şi eleganţă femenină. S'a mai uitat odată înapoi după Mitsouko III, învinsa lui din teren, a avut aerul să-şi arate şi sub această formă superioritatea şi... a intrat — în aplauzele furtunoase ale publicului — în incinta cântarului.

Alte fotografii şi filmări împreună cu reprezentantele caselor de mode şi, în fine, s'a reintrat în făgaşul normal al formalităţilor alergărilor.

Cu aceasta, ziua modei îşi luase sârşitul.

*

Ziua de curse a continuat însă pentru cealaltă categorie de public. Vrem să spunem pentru jucători.

Din punct de vedere sportiv reuniunea s'a prezentat excelent. N'au lipsit favoriţii dar nici out-siderii. Astfel Răzvrătit a raportat 11 la 1 iar Necaz 6 la 1. Vincent a încălecat cu brio câştigătorii primelor trei alergări şi mai puţin bine pe Mitsouko III. Cucu a pilotat doi învingători, pe Corsar şi My Lass. Din restul curselor Herghelia Scrovişte a mai repurtat o victorie în ultima alergare a zilei cu Cătălin care a câştigat handicapul Garoafa.

Reuniunea s'a bucurat de un succes total. O meritată răsplată pentru eforturile depuse de Jockey Club.

1. **Premiul Biscuit.** Fa este în fruntea plutonului primele 200 metri după care Zori de Zi II ia conducerea urmat de Orz şi Saturnus. Situaţia rămâne neschimbată până la jumătatea liniei drepte când Saturnus solicitat se instalează în cap. Apare Martor pe afară. Atacul lui nu schimbă ordinea sosirei care rămâne: Saturnus, Zori de Zi II, Martor.

2. **Premiul Le Baratero.** Boshko are o ezitare şi pierde 3—4 lungimi la darea semnalului de plecare. Conduce Credinţa. Refăcând terenul pierdut Boshko trece în fruntea plutonului urmat de Credinţa, Goblin, Ghiauroaica şi Puişor. In linia dreaptă toate atacurile date de aceştia din urmă lui Boshko nu poate inchieta pe pensionarul d-lui Leon Grigorescu care câştigă cu uşurinţă. Pentru locul doi Puişor întrece cu un cap pe Ghiauroaica.

3. **Premiul Flag.** Cu excepţia lui Străjer care a derobat spre dreapta, la ridicarea benzilor, toţi caii pleacă pe o linie. Cele mai iute picioare, Melitta şi Fioretta. Iapa este talonată de Cocotte, Ciocârlan, Răzvrătit şi Fioretta. La distanţă Melitta cedează locul lui Răzvrătit care câştigă uşor. Al treilea Ciocârlan înaintea lui Cocotte.

4. **Premiul Modei.** După oare cari dificultăţi făcute de Corsar, plecarea se dă în excelente condiţiuni. Scârbă Mică este în fruntea plutonului la intrarea în primul ocol urmat de aproape de Luţa după cari Codru, Corsar, Getta şi Mitsouko III încheie plutonul. Inainte de vâlcea Corsar trece al treilea în locul lui Codru pentru ca mai târziu să se arunce în fruntea plutonului pe care-l conduce până în linia dreaptă. Aci se apropie Mitsouko III. O luptă aprigă se încinge pe toată linia dreaptă care se termină cu victoria armăsarului Hergheliei Scrovişte care ocupă şi locul al treilea cu Codru ce preceda pe Scârbă Mică.

5. **Premiul Sa Grace.** Conduce Frunză urmată de Mayar, Lăcusta şi My Lass. La intrarea în ocol Mayar retrogradează rămânând ultimul. In linia dreaptă My Lass atacă pe Lăcusta şi Frunză şi ia avantajul asupra lor. Celelalte iepe au terminat în ordinea de mai sus.

6. **Premiul Teilor.** 9 concurenţi se prezintă la startul acestei alergări. Plecarea se dă în bune condiţiuni. Necaz se lansează puternic în cap urmărit de Ciurlan, Spătar şi Băbuca. In linia dreaptă Necaz nu mai poate fi ajuns de Spătar care se mulţumeşte cu locul al doilea înaintea lui Aluna şi Caiafa.

7. **Premiul Garoafa.** Carmen, Glorietta, Cătălin şi Obor sunt caii cari se situiază în vârful plutonului. In linia dreaptă Meşterul Manole pe din afară se lansează în urmărirea înaintaşilor pe cari îi depăşise Cătălin. Glorietta rămâne a doua înaintea lui Meşterul Manole.

Antrenorul lui Corsar

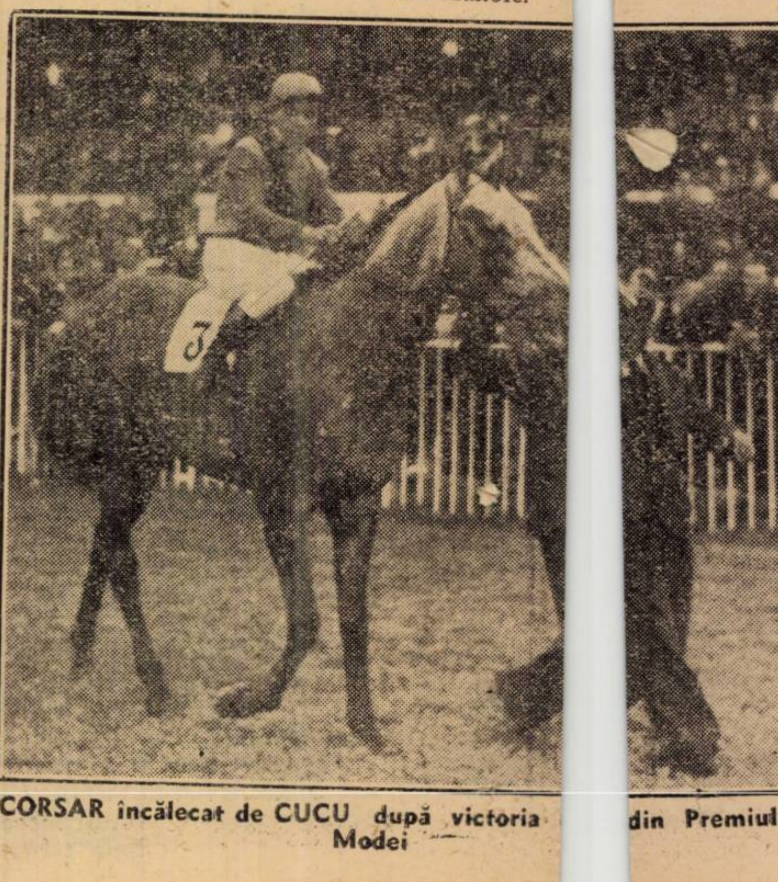

CORSAR încălecat de CUCU după victoria din Premiul Modei

REZULTATUL TECHNIC

BANEASA — ZIUA XV-a — Miercuri 8 Iunie

I. PREMIUL BISCUIT — Vânzare — 1500 metri (P. V.)
(3:30) 20000, 4000, 2000, 1000 lei

1	Saturnus	63½	*Vincent*	21	22	Câştigat
2	Zori de zi II	35	*Oprescu*	153	95	2—2—1½
3	Martor	47½	*Iosza*	20	21	lungime
4	Orz	47½	*I. Ionescu*	54	62	
	Fa	56	*Garner*	242	137	Durata 1'33

Saturnus (Santorb şi Rapine) aparţine d-lui **R. P. Micşuneşti**
Pariu Mutual: Tribună: 21, 18, 33; Peluză: 22, 15, 31 lei

II. PREMIUL LE BARATERO — (W.-H'cap — 1800 metri (P. N.)
(4:05) 25000, 5000, 2500, 1200 lei

1	Boshko	52½	*Vincent*	21	20	Câştigat
2	Puişor	48½	*Logofătu*	46	47	4—cap—½
3	Ghiauroaica	54½	*Horwath*	26	28	lungime
4	Goblin	60½	*Mullot*	69	75	Durata 1'58
	Credinţa	61	*Huţuleag*	162	131	

Boshko (Defensor sau Leander şi Bichette) aparţine d-lui **Leon Grigorescu**
Pariu Mutual: Tribună: 21, 14, 15; Peluză: 20, 14, 16 lei

III. PREMIUL FLAG — Alergare mixtă — 900 metri (L. D.)
(4:35) 25000, 5000, 2500, 1200 lei

1	Răzvrătit	54½	*Vincent*	122	143	Câştigat
2	Melitta	44½	*Oprescu*	65	53	2—1½—2
3	Ciocârlan	49½	*Crişan*	170	222	lungimi
4	Cocotte	55	*Cucu*	37	33	Durata 0'56
	Etiquette	51	*Mullot*	192	114	
	Fioretta	49	*Huţuleag*	260	145	
	Miţa	55½	*Logofătu*	272	350	
	Dumneaei	42½	*Tănase*	402	333	
	Străjer	54½	*Garner*	20	25	
	Vigo	55	*Ilinca*	517	277	

Răsvrătit (Defensor şi Razna) aparţine d-lui **Căp. O. Georgescu**
Pariu Mutual: Tribună: 122, 31, 22, 47; Peluză: 143, 33, 20, 41 lei

IV. PREMIUL MODEI — 2400 metri (P. V.)
(5:03) 70000, 14000, 7000, 3500 lei

1	Corsar	48½	*Cucu Ar.*	16	17	Câştigat
2	Mitsouko III	51½	*Vincent*	26	25	¾—2½—3
3	Codru	55½	*Ilinca*	16	17	lungimi
4	Scârbă Mică	59½	*Toth B.*	127	128	Durata 2'38
	Luţa	54½	*G. Horvath*	324	193	
	Getta	44½	*Huţuleag*	65	60	

Corsar (Favara şi Coţofana) aparţine **Hergheliei Scrovişte**
Pariu Mutual: Tribună: 16, 15, 14; Peluză: 17, 15, 16 lei

V. PREMIUL SA GRACE — Alergare mixtă — 1700 metri (P.N.)
(5:30) 30000, 6000, 3000, 1500 lei

1	My Lass	55	*Cucu Ar.*	19	20	Câştigat
2	Lăcusta	48½	*Huţuleag*	18	16	1—3—2
3	Frunză	53½	*Garner*	172	47	lungime
4	Mayar	55	*Urdăreanu*	120	122	Durata 1'55

My Lass (Finglas şi Mysia) aparţine d-lui **Em. Ottulescu**
Pariu Mutual: Tribună: 19, 10, 10; Peluză: 20, 10, 10 lei

VI. PREMIUL TEILOR — (W.-H'cap) — 1500 metri (P. V.)
(6:02) 25000, 5000, 2500, 1200 lei

1	Necaz	53	*A. Enescu*	67	89	Câştigat
2	Spătar	55	*G. Enescu*	31	33	3—1½—¾
3	Aluna	55½	*Garner*	39	41	lungime
4	Caiafa	59½	*Vincent*	31	33	Durat 1'30 2/5
	Băbuca	50	*Mullot*	45	47	
	Marmara	58½	*Logofătu*	417	160	
	Ciurlan	45	*Crişan*	107	92	
	Hoţoaica	54	*Huţuleag*	213	146	
	Sanda	53½	*Cucu Ar.*	83	67	

Necaz (Prince d'Orange şi Nuts in May) apart. d-lui **col. Slomnescu**
Pariu Mutual: Tribună: 67, 24, 24, 17; Peluză: 89, 31, 29, 18 lei

VII. PREMIUL GAROAFA — Handicap — 1600 metri (P. N.)
(6:35) 30000, 6000, 3000, 1500 lei

1	Cătălin	53½	*N. Ilinca*	49	48	Câştigat
2	Glorietta	55	*Garner*	84	116	1½—¾—½
3	Meşteru Man	46½	*Logofătu*	62	76	lungime
4	Très Pratique	59	*Horvath*	36	34	Durata 1'44
	Foulaubin	62	*Vincent*	48	60	
	Boccacio	54½	*G. Enescu*	218	117	
	Carmen	55	*Iantzo*	684	547	
	Parabola	62½	*Iosza*	720	495	
	Bard	61½	*Huţuleag*	181	114	
	Weekend	62½	*Enescu A.*	714	306	
	Obor	51½	*Cucu Ar.*	65	75	

Cătălin (Somogy şi Katalin) aparţine **Hergheliei Scrovişte**
Pariu Mutual: Tribună: 49, 19, 20, 16; Peluză: 48, 20, 36, 24 lei

Un aspect pitoresc după terminarea Premiului Modei. Corsar — câştigătorul cursei — anturat de câteva elegante

Astăzi începe la Băneasa-Trap

Marele concurs hipic internaţional

Opt naţiuni pe parcurs. Splendida defilare de prezentare. Hergheliile româneşti

Insfârşit, — după zile întregi de pregătiri, invitaţii, întâmpinări şi antrenamente, — astăzi după amiază la orele 3, se deschide pe terenul soc. Băneasa-Trap dela hipodrom marele concurs hipic internaţional — sub înaltul patronaj al M. Sale Regelui, — organizat de Federaţia Equestră Română de sub preşedinţia d-lui general inspector Ilasievici.

Concursul acesta, — primul concurs internaţional organizat în România, — este înzestrat cu premii în valoare de un milion lei.

Participă opt naţiuni: Franţa, Germania, Polonia, Italia, Belgia, Grecia, Cehoslovacia şi România.

Este posibil să participe şi echipa naţională militară a Turciei, care, coborând dela Varşovia spre patrie, străbate în cale România.

Organizatorii acestui superb concurs s'au întrecut în zel spre a prezenta publicului românesc un spectacol mare, — iar invitaţilor străini (câte cinci ofiţeri de fiecare naţiune participantă), maximum de confort şi de ospitalitate românească.

PROGRAMUL DE AZI

La orele 3 p. m., — concursul se va deschide cu „PREMIUL ORAŞULUI BUCUREŞTI" în valoare totală de lei 70.000, astfel distribuiţi:

Pr. I, lei 15.000; II. 10.000; III 8.000; IV. 7.000; V.5.000; VI. 4.000; VII. 4.000; apoi încă trei premii a lei 3.000 şi 4 premii a lei 2.000.

Proba, — cu 20 obstacole de 1.30 m. pe aproape 1 km. de parcurs, — este deschisă amazoanelor şi gentlemenilor tuturor ţărilor participante, precum şi ofiţerilor armatei române.

Pentru debut, echipierii militari străini vor avea prilejul, — ca spectatori, — să se iniţieze în stilul parcursurilor mijlocii româneşti de obstacole.

Sunt înscrişi 58 cai, — în majoritate ofiţeri.

In zilele următoare, — progresiv, între 9-16 Iunie, până la *Cupa Naţiunilor* donată de M. S. Regele Carol I, vor urma cele mai temute: premiul Cavaleriei, al Min. Armatei, al Min. Aerului, al Federaţiei Equestre, etc.

Cu echipa României, — după concentrarea călăreţilor antrenaţi în Bucureşti cu cei veniţi ieri dela Varşovia, — se ocupă călăreţul de veche experienţă şi de mare virtuozitate: maiorul Chirculescu, — cel care ca şef al echipei a recoltat numeroase trofee peste hotare, — până la concursurile mai recente de la Nissa, Roma şi Varşovia...

Struniţi din nou mai sever — şi triaţi după merit, — echipierii ţării noastre pornesc la asaltul premiilor cu deplină încredere în izbânzi.

FASTUOASA PARADA

După terminarea alergării premiului Bucureşti, — spre orele 5, — se vor ridica obstacolele de pe teren, şi va urma un superb spectacol:

Defilarea Naţiunilor, — în cadenţa celor 8 imnuri naţionale, — cu cei 168 cai înscrişi, — încălecaţi de ofiţeri, gentlemeni şi amazone.

Parada internaţională va fi urmată de defilarea calului românesc, de pe întinsul întregului pământ al ţării: străjeri călări, amazone, gentlemeni, herghelii, atelajuri, cai din crescătorii, — întreg peisajul equestru al acestei Românii, odinioară vestită pentru armăsari de soi şi iepe sirepe...

Va fi o minunată privelişte, ursită să entuziasmeze tribunele şi peluza.

*

Echipele străine au sosit toate, afară de a Belgiei care soseşte astăzi.

Căpitanul Rang, — învingătorul dela Olimpiadă, a părut ieri la antrenament pe terenul de exerciţii, — părea încântat de comportarea lui „Delfis", faimosul cal al maiorului Kirculescu.

Publicarea greutăţilor

BANEASA : Ziua XVI-a — Duminică 12 Iunie 1938

PR. CRINILOR — 1600 metri
20.000 lei

Biribi	67½
Neta	61
Peldas	60½
Nolcică	59½
Aghiuţă	59
Cin'te ţine	58
Răstel	56½
Cărăbuş	55½
Ştefania	54½
Ghiauroaica	52½
Martor	52
Moft	51
Loti	50½
Licurici	50
Nelson	49½
Hoţoaica	46
Orz	45½
Lulu	42

PR. LA VEDETTE — W.-H'cap
1300 metri — 25.000 lei

Saturnus	72
Balsors	70½
Avanti	67
Sukoro	65½
Favoritul meu	64½
Neta	64½
Tini	61½
Korvin	59½
Vişina	58½
Furtuna	58
Kasandra	58
Mayar	58
Ştefania	58
Elada	56½
Loti	56
Giovani	56
Marmara	55
Spătar	54
Bondar	53
Amaranthe	53½
Nataşa	52
Aluna	52
Marina	50½
Tibirez	45

PR. SECUIENI — Handicap
2200 metri — 35.000 lei

Scârbă mică	65
Menelik	63
Danciu	62½
Luţa	60
Rubin	60
Aleluia	58½
Hop şi eu	56½
Afurisit	56
Dornic	53½
Boshko	51½
Nolcică	51½
Sukoro	50½
Goblin	50
Pok	49½
Credinţa	49
Ghiauroaica	44½
Meşteru Manole	43

Dela soc. hipică română

Azi, cu prilejul inaugurărei concursului hipic internaţional, va avea loc prezentarea concurenţilor.

La această defilare trapul este pus la loc de cinste. Odată cu călăreţii concurenţi vor defila şi trăpaşii.

D-nii proprietari sunt rugaţi să participe la această defilare cu cât mai mulţi cai posibil. Locul de întrunire este în faţa grajdului Adem la pilonii telegrafiei fără fir la ora 5 jum.

Se impune ţinuta de rigoare. Adică harnaşamentul în bună stare, sulkyurile vopsite şi casacele noui.